

Rif: 30a\_TAV\_  
Stato di progetto\_  
Collegamento  
coperto con RSA  
"Casa Insieme"

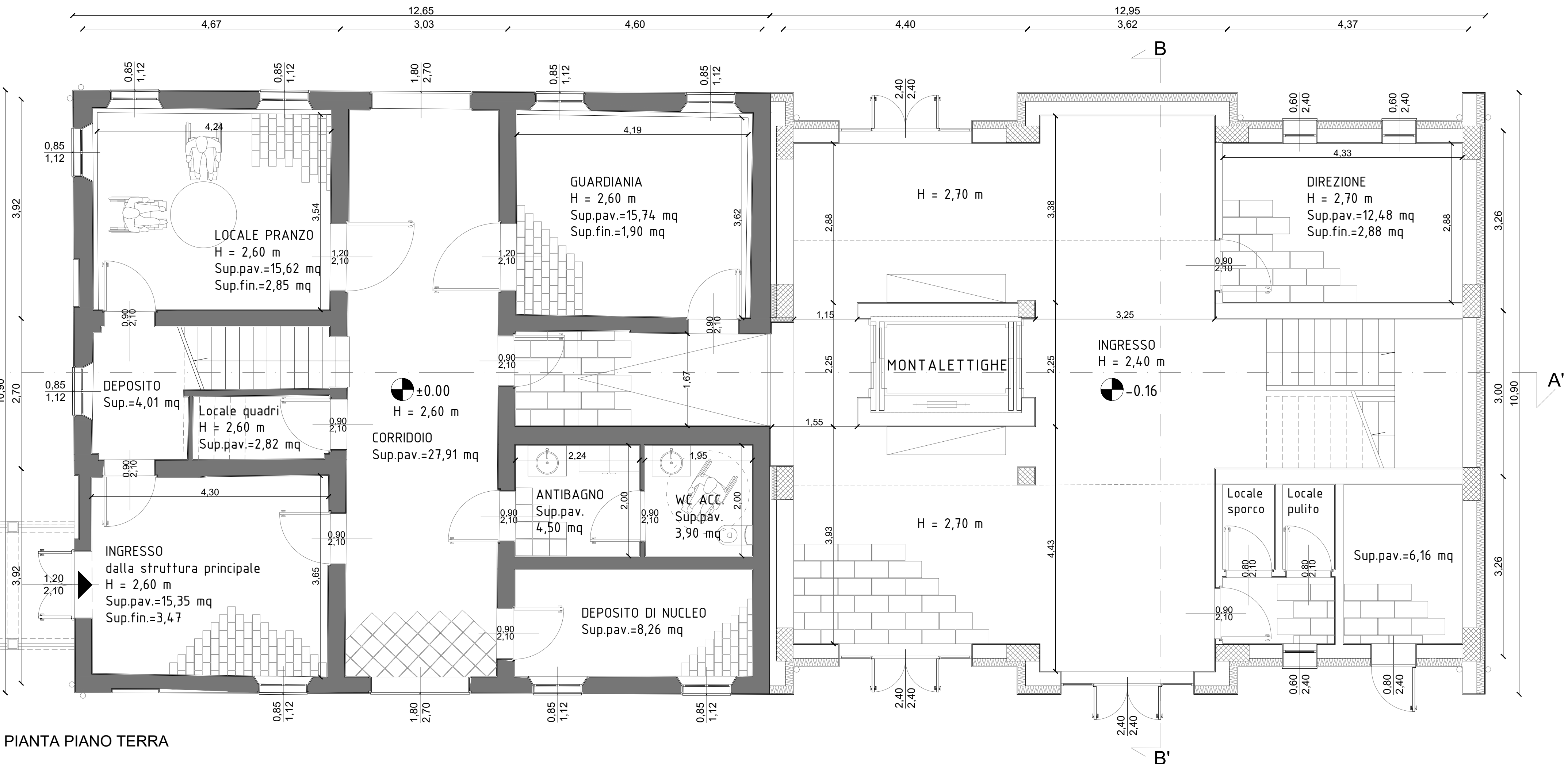

PIANTA PIANO TERRA

## LEGENDA

- muratura esistente
- cemento armato
- pavimentazione in cotto con tavelle di recupero 14x28 cm
- pavimentazione in cotto con tavelle di recupero 28x28 cm
- pavimentazione in ceramica con piastrelle 30x30 cm
- pavimentazione in gres porcellanato con piastrelle 30x60 cm, effetto marmo

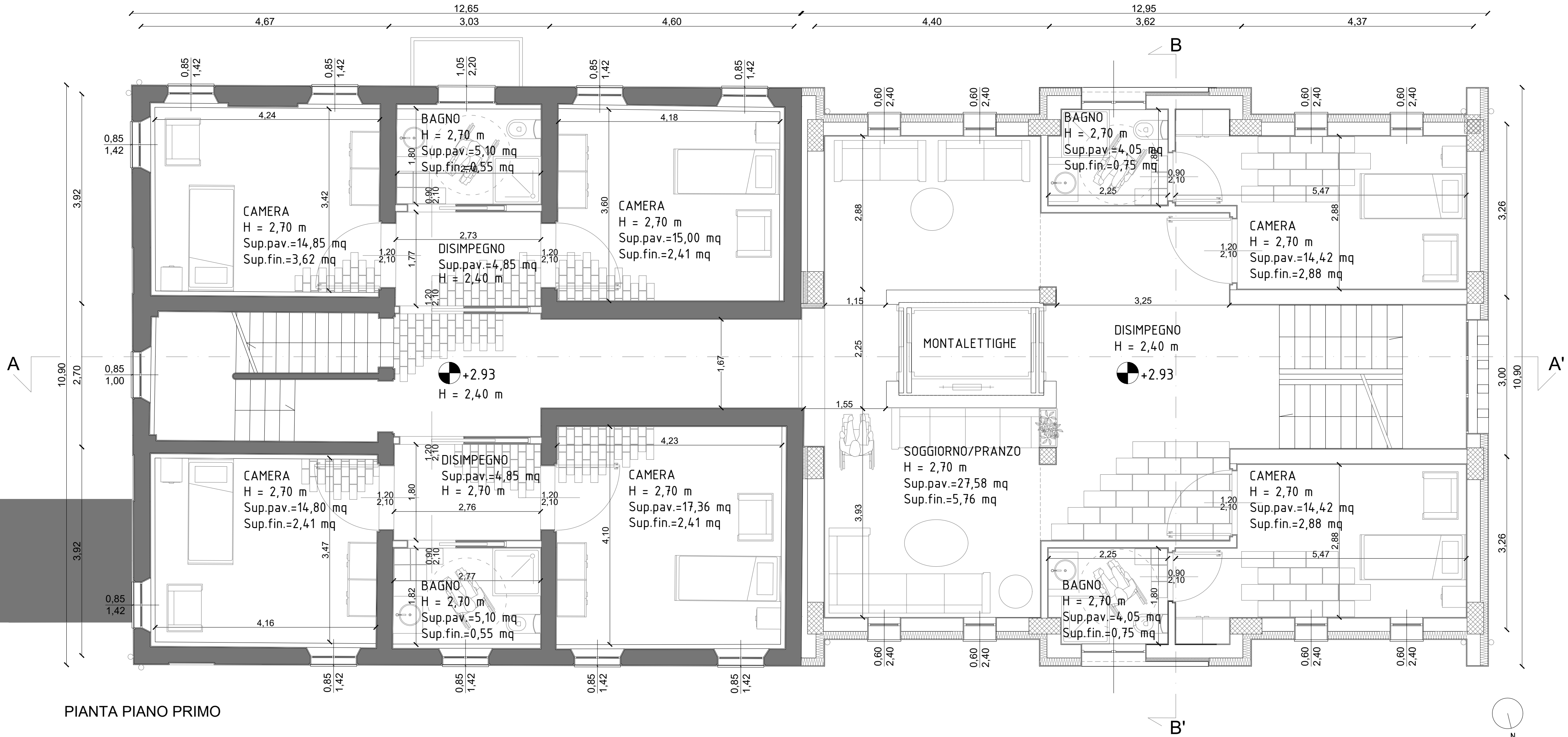

PIANTA PIANO PRIMO

## BISI & MERKUS

studio associato  
dott. arch. Fausto Bisi  
dott. urb. Annette Merkus

vicolo Trivelli, 6  
42100 Reggio Emilia  
tel.0522-580.795  
e-mail: info@bisimerkus.it

### PROGETTISTA:

DOTT. ARCH. FAUSTO BISI

BISI & MERKUS Studio Associato

### COMMITTENTE:

Fondazione Onlus Casa Insieme

via F.lli Cervi n°8, 42011, Bagnolo in Piano (RE)

PROGETTO: RESTAURO E RISANAMENTO CONSERVATIVO  
DELL'EX CASA CARRI PER LA REALIZZAZIONE DEI NUOVI SPAZI  
SOCIO-ASSISTENZIALI DELL'ADIACENTE STRUTTURA "CASA  
INSIEME"

n°. tavola:

scala

14

1:50

n°. pratica:

Indice

versioni

1

4

fase:

2

5

3

6

### TITOLO TAVOLA:

STATO DI PROGETTO\_ pianta piano terra e piano primo

	DISEGNATO	CONTROLLATO	VERIFICATO	Firma
data	Gennaio 2024	Dicembre 2025	Dicembre 2025	
firma	Dott.ssa Giorgia De Luca	Dott. Arch. Fausto Bisi	Dott. Arch. Fausto Bisi	